



[Handwritten signature in blue ink]

Projektová dokumentácia slúži ako podklad pre stavebné povolenie
 Tento výkres je originál a jeho kopírovanie bez súhlasu majiteľa je trestné podľa §21.odst. d) zákona č.383/1997 Z.z.

Projektová dokumentácia nenahrádza
 výrobnú a dielensku dokument. dodávateľa

Vypracoval:	Ing. Maroš German	Stavba:	ZDRUŽENÝ CHODNÍK S CYKLOCHODNÍKOM		 GMP construct s.r.o. Hurbanova 670/22 085 01 Bardejov mail: gmp.german@gmail.com Tel.: +421 902 122 274	
Projektant:	Ing. Maroš German	Stavebník:	Mestská časť Košice Krásna, Opátska 18, 040 18 Košice-Krásna			
Zodp.projektant:	Ing. Maroš German	Miesto stavby:	<small>k.ú: Krásna, parc. č.: CRN 14289, 10329/1, 1681/15, 1935/5, 14281, 14288, 1437/1, 10961/11, 14372/2, 14372/3, 14372/1, 14368/5, 10961/9</small>		Dátum: 02/2022	Stupeň: DSP+DRS
H.I.P.:	Ing. Maroš German	Objekt:	SO 01, SO 02 - ZDRUŽENÝ CHODNÍK S CYKLOCHODNÍKOM		Č. Zák.: 022022	Kóty v: m
		Diel:	C - SITUÁČNÉ VÝKRESY		Formát: 2xA4	Mierka: 1:1000
		Obsah:	SITUÁCIA ŠIRŠÍCH VZŤAHOV		Časť: C	Príl.č.: C1

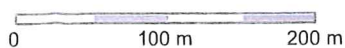
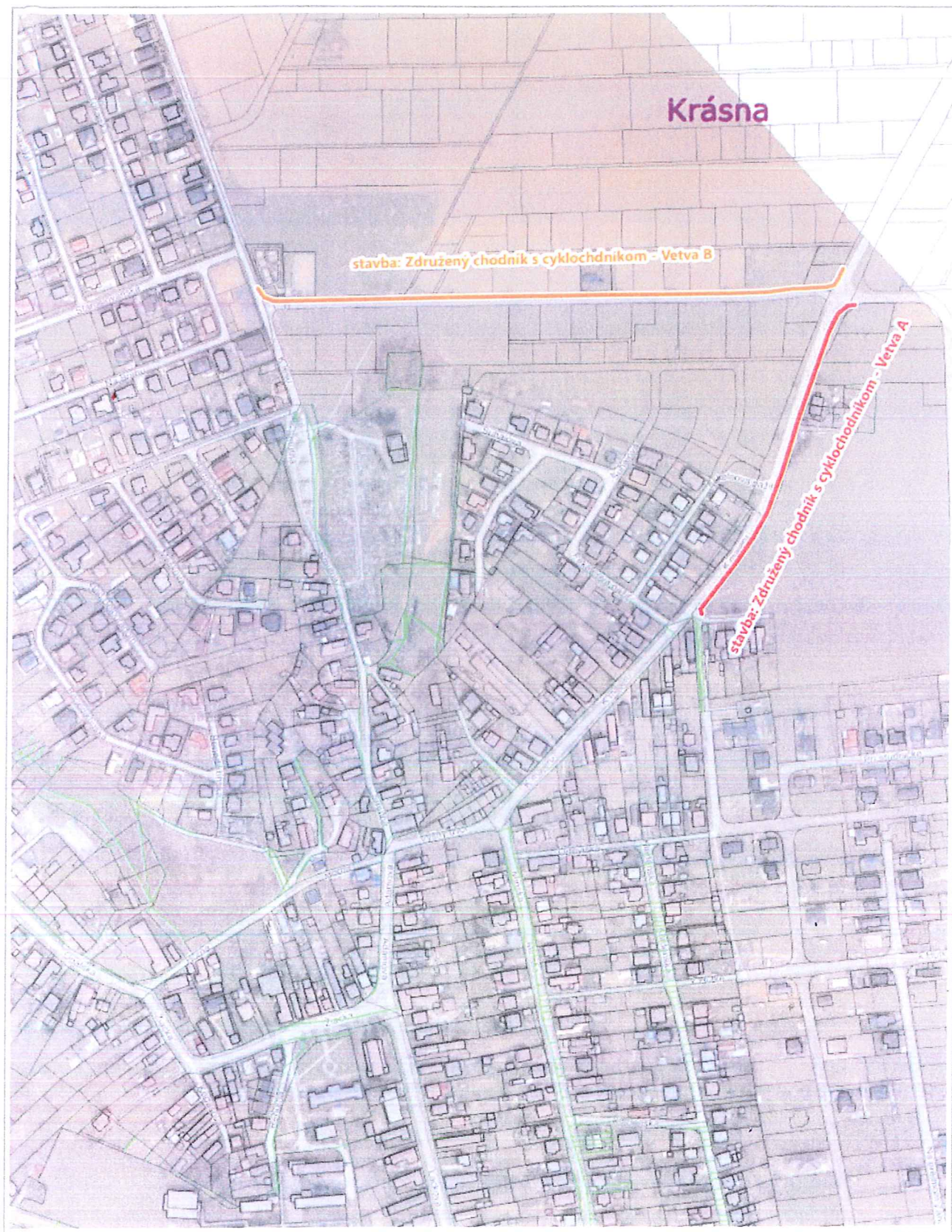

1 : 4 756



Katastrálna ortomapa k pozemkom RKF sv. Cyrila a Metoda

12. 3. 2024

Ľudmila Senderáková



0 25 m 50 m

1 : 1 189



Záber parcely č. 10329/1 stavbou Združený chodník s cyklochodníkom

2. 3. 2022

Ľudmila Senderáková



p.č. 10329/1
"C"KN
LV 6482

20 m

1 : 808